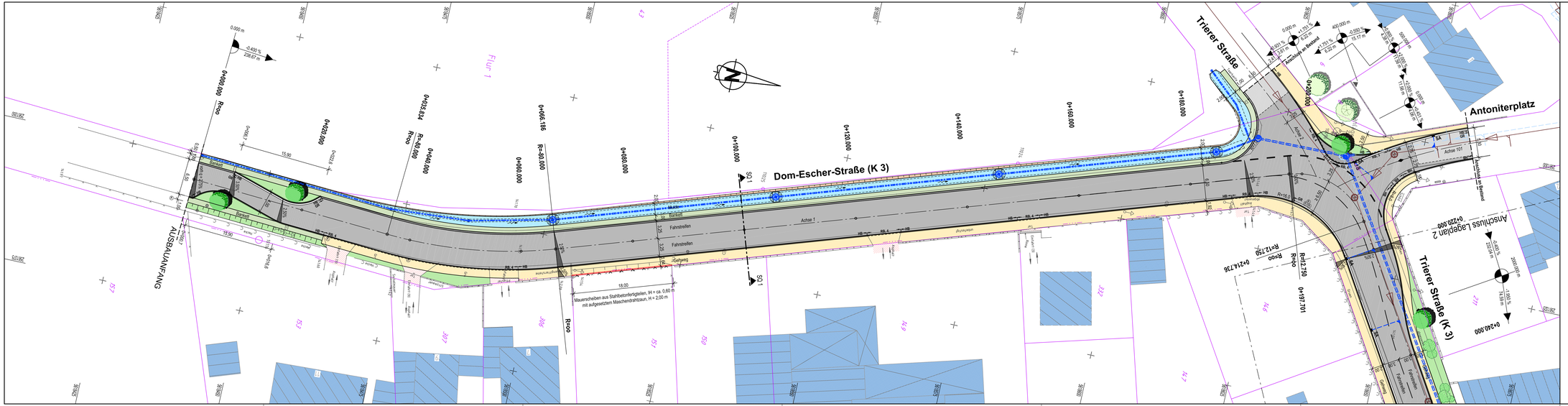
Dom-Escher-Straße (K 3)
Trierer Straße
Trierer Straße (K 3)
Antoniterplatz
ANSCHLUSS LAGEPLAN 2
0+220.000
ANSCHLUSS ANFANG
0+000.000
0+020.000
0+040.000
0+060.000
0+080.000
0+100.000
0+120.000
0+140.000
0+160.000
0+180.000
0+200.000
0+240.000
Achse 1
Achse 101
Fahrstreifen
Radweg
Gehweg
Bankett
Mauerscheiben aus Stahlbetonfertigteilen, lH = ca. 0,60 m
mit aufgesetztem Maschendrahtzaun, H = 2,00 m
18,00
Anschluß an Bestand
Anschluß an Bestand
Fußgängerüberweg
Grünfläche
Fahrbahn
Gehweg
Radweg
Parkplatz